

電子署名

ログアウト

- メニューボタン
- 作成手順
- 利用者選択
- 作成
- 納付情報登録
- 電子署名
- 送信
- 送信
- メッセージボックス
- 利用者情報登録
- オプション

署名可能一覧

電子署名を行う申告・申請等を選択の上、[署名]を押してください。

署名可能一覧(L):

申告・申請等名称	税目	手続の種類	帳票数	氏名又は名称	提出先	署名数	更新日時
平成17年分法人税確...	法人税	申告	28	株式会社 ████████	熊谷	3	2006-05-01 12:01:35
平成17年分消費税確...	消費税	申告	3	株式会社 ████████	熊谷	3	2006-05-01 11:58:39

署名(G) 署名内容表示(A) 署名削除(D)

送信

NUM

- 送信
- メニューボタン
- 作成手順
- 利用者選択
- 作成
- 納付情報登録
- 電子署名
- 送信
- 送信 
- メッセージボックス
- 利用者情報登録
- オプション

ログアウト

送信可能一覧

送信する申告・申請等を選択の上、[送信]を押してください。

送信可能申告・申請等一覧(L):

申告・申請等名称	税目	手続の種類	帳票数	氏名又は名称	提出先	署名数	更新日時
平成17年分法人税確...	法人税	申告	28	株式会社 ████████	熊谷	3	2006-05-01 12:01:35
平成17年分消費税確...	消費税	申告	3	株式会社 ████████	熊谷	3	2006-05-01 11:58:39

送信(N)

送信

NUM

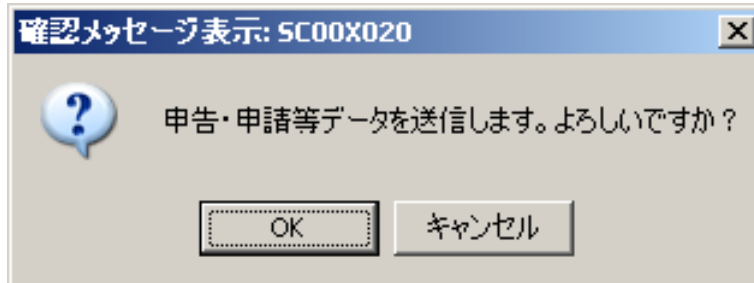

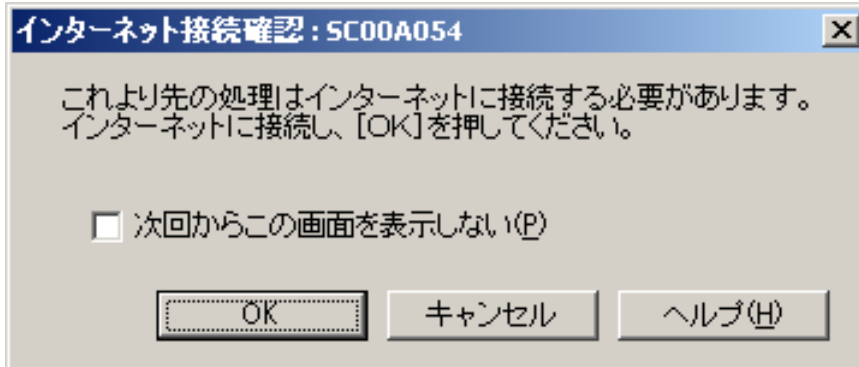

受付システムログイン用暗証番号入力: SC00A051

暗証番号の入力

受付システムにログインします。
表示されている利用者識別番号に該当する暗証番号を入力してください。

利用者識別番号(U): 2 [REDACTED] 4

暗証番号(P): [REDACTED]

暗証番号の入力値を表示する(V)

OK キャンセル ヘルプ(H)

即時通知結果表示: SC00G020

以下のデータを受信しました。
受信したデータは現在審査中です。
後ほど、メッセージボックス一覧表示で審査結果を確認してください。

この即時通知を後で再度確認する場合は、
印刷又は保存を行ってください。

利用者識別番号(送信者)	2[REDACTED]4
受付日時	2006/05/01 13:15:15
受付ファイル名	平成17年分法人税確定申告1.txt
受付番号	20060501131515947114
エラー情報	

保存(V)

印刷(P)

ヘルプ(H)

OK

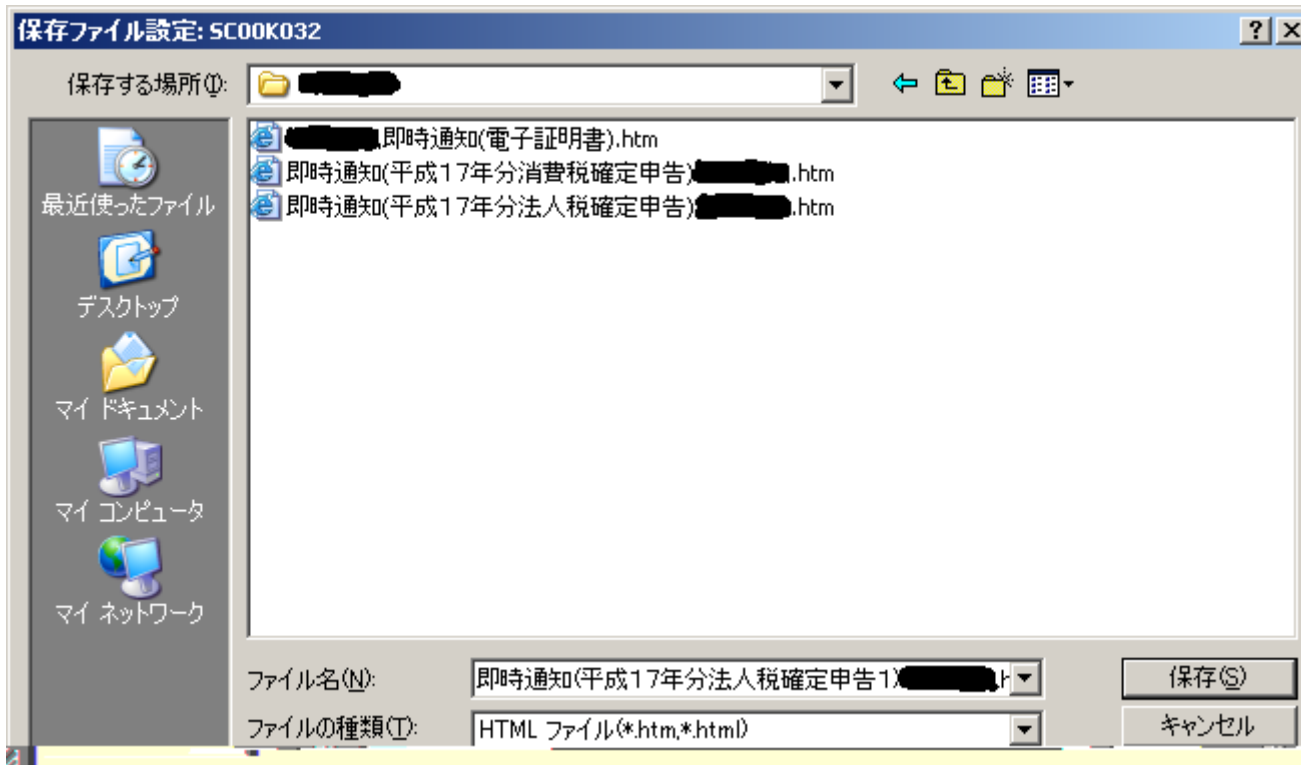

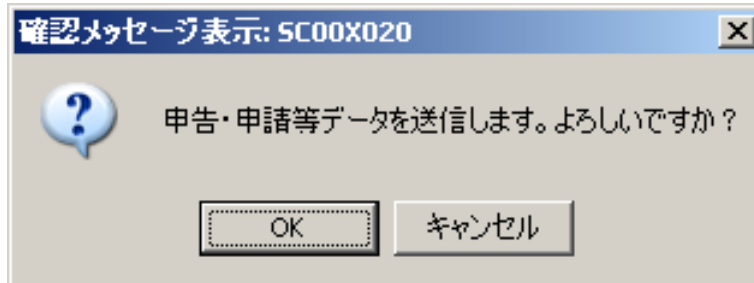

即時通知結果表示: SC00G020

以下のデータを受信しました。
受信したデータは現在審査中です。
後ほど、メッセージボックス一覧表示で審査結果を確認してください。

この即時通知を後で再度確認する場合は、
印刷又は保存を行ってください。

利用者識別番号(送信者)	2[REDACTED]4
受付日時	2006/05/01 13:16:59
受付ファイル名	平成17年分消費税確定申告1.txt
受付番号	20060501131659173110
エラー情報	

保存(V)

印刷(P)

ヘルプ(H)

OK

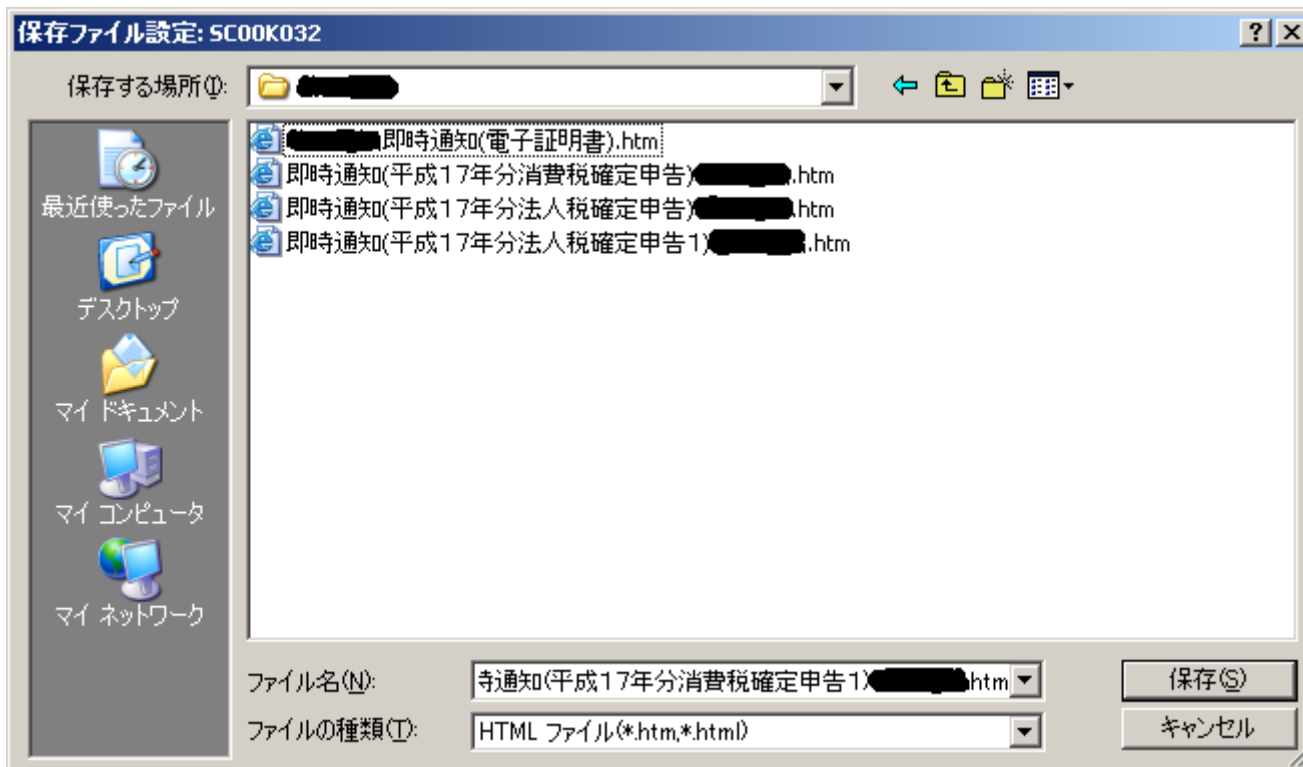

メッセージボックス

ログアウト

- メニューボタン
- 作成手順
- 利用者選択
- 作成
- 納付情報登録
- 電子署名
- 送信
- メッセージボックス



- 利用者情報登録
- オプション

メッセージボックス

確認するメッセージを選択の上、[詳細表示]を押してください。

メッセージボックス(L):

未読/既読	手続名	氏名又は名称	申告・申請等受付日時	受付番号	メッセージ発行日時
✉	消費税及び地方消費税申...	株式会社 [REDACTED]	2006/05/01 13:16:59	20060501131659173110	2006/05/01 13:17:01
✉	普通法人の確定申告(青...	株式会社 [REDACTED]	2006/05/01 13:15:15	20060501131515947114	2006/05/01 13:15:21
✉	電子証明書の登録	株式会社 [REDACTED]	2006/04/27 10:21:00	20060427102100433410	2006/04/27 10:21:03

詳細表示(N)

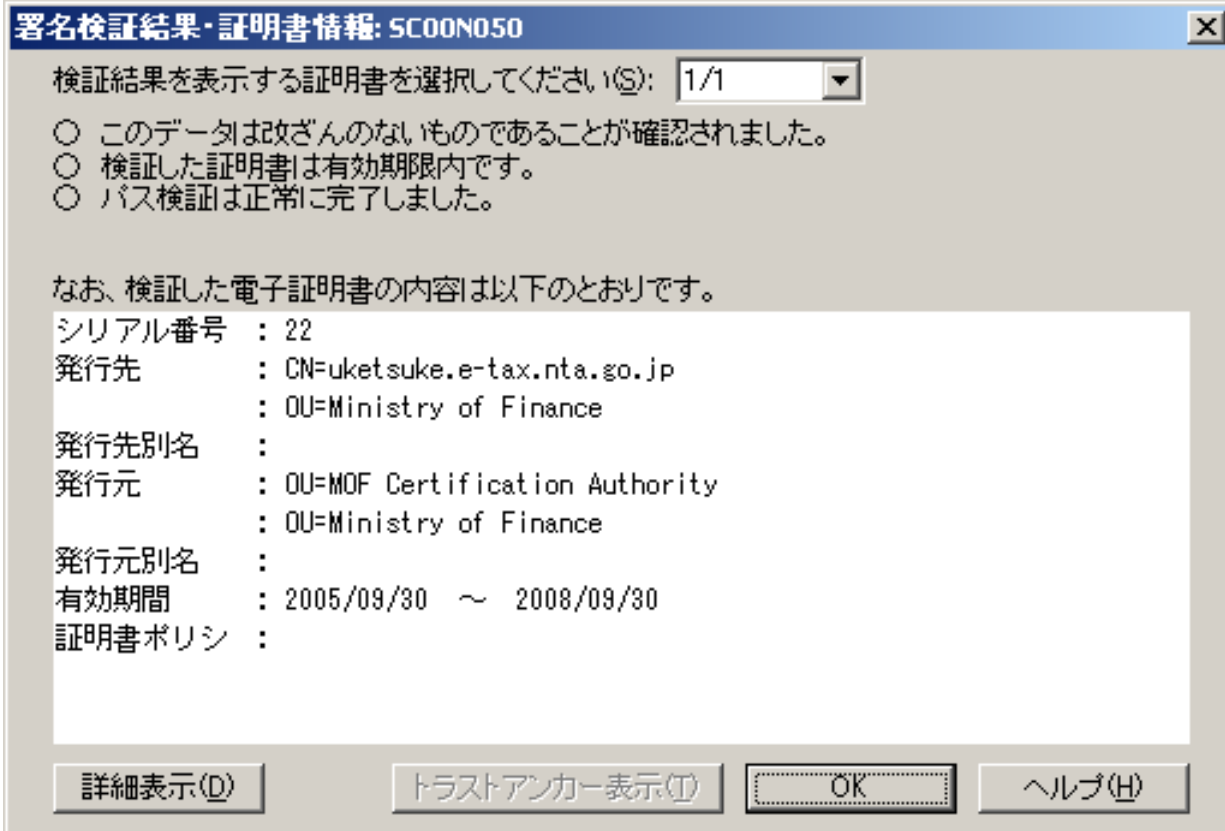

メッセージボックス

ログアウト

- メニューボタン
- 作成手順
- 利用者選択
- 作成
- 納付情報登録
- 電子署名
- 送信
- メッセージボックス



メッセージ詳細

受付結果の詳細は以下のとおりです。
送信したデータを全てダウンロードする場合は[ダウンロード]ボタン、
お知らせを表示・印刷する場合は[お知らせ]ボタン、
郵送する資料に添付する送付書を表示・印刷する場合は[送付書表示]ボタンを押してください。

メール詳細

送信されたデータを受け付けました。なお、後日、内容の確認のため、担当職員からご連絡させていただく場合がありますので、ご了承ください。

提出先	熊谷税務署
利用者識別番号	2292136603200693
氏名又は名称	株式会社 ████████
代表者等氏名	██████
受付番号	20060501131515947114
受付日時	2006/05/01 13:15:15

ダウンロード(D) お知らせ(R) **送付書表示(W)**

< 戻る(B) 印刷(P) 保存(W)

利用者情報登録

オプション

メッセージボックス

受付システムに接続中(SSL) NUM

送付書: 法人

※ 利 用 者 識 別 番 号	2292138003200093
※ 受 付 番 号	20080601131519947114
※ 受 付 日 時	平成 18 / 5 / 1 13 : 15 : 15

電子申告及び申請・届出による添付書類送付書

税務署受付印

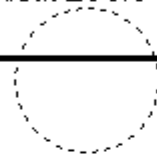

年 月 日

熊谷税務署長 殿

電子申告及び申請・届出による
添付書類について、次のとおり送
付します。

※ 法人番号		※ 整理番号	00202967
納 税 地	〒 [] - [] 埼玉県 [] [] 5 - 1 電 話 (048) - [] - []		
(フリガナ)	カブシキガイシャ []		
法人等の名称	株式会社 []		
(フリガナ)	[]		
代表者氏名	[] (印)		
代表者住所	〒 [] - [] 埼玉県 [] [] 5 - 1		

印刷(P) 閉じる(C) ヘルプ(H)

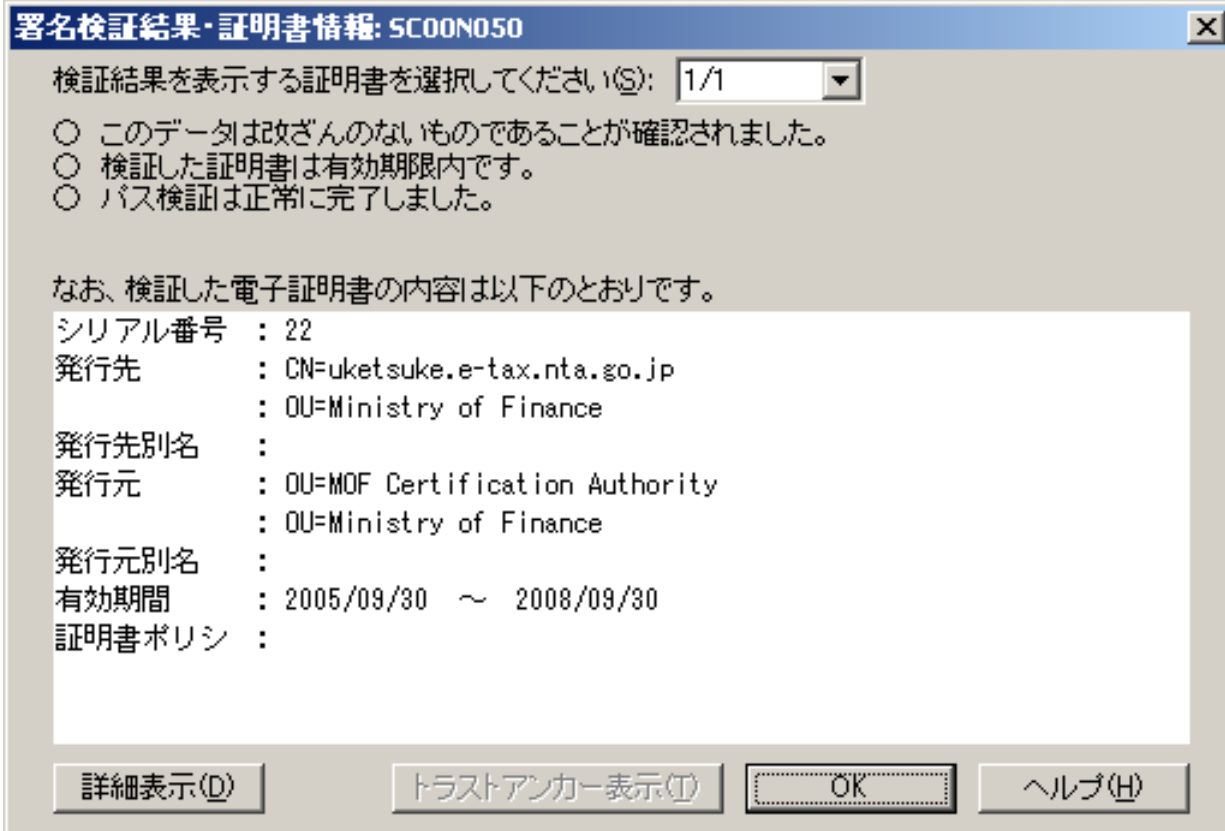

メッセージボックス

メニューボタン

- 作成手順
- 利用者選択
- 作成
- 納付情報登録
- 電子署名
- 送信
- メッセージボックス

 メッセージボックス

利用者情報登録

オプション

メッセージボックス

ログアウト

メッセージ詳細

受付結果の詳細は以下のとおりです。
 送信したデータを全てダウンロードする場合は[ダウンロード]ボタン、
 お知らせを表示・印刷する場合は[お知らせ]ボタン、
 郵送する資料に添付する送付書を表示・印刷する場合は[送付書表示]ボタンを押してください。

メール詳細

送信されたデータを受け付けました。なお、後日、内容の確認のため、担当職員からご連絡させていただく場合がありますので、ご了承ください。

提出先	熊谷税務署
利用者識別番号	2292136603200693
氏名又は名称	株式会社 ████████
代表者等氏名	██████
受付番号	20060501131659173110
受付日時	2006/05/01 13:16:59

ダウンロード(D) お知らせ(R) 送付書表示(O)

<戻る(B) 印刷(P) 保存(W)